

ARTEYSAN

feria de artesanía, arte
y gastronomía artesanal

Santiago de Compostela

Vermasmedios S.L.
CIF: B70023064
Ronda de Outeiro, 232 bajo izda.
15010 A Coruña
Info@arteysan.com
www.arteysan.com
T: +34 881926236
F: +34 981928781

ACCESO AL SAN MARTÍN PINARIO Y PARKING

Le proporcionamos la información para poder llegar correctamente tanto a la puerta de carga y descarga de mercancías desde la entrada de la ciudad, como a los parkings más cercanos una vez hecha la descarga.

- MAPA 1: DESDE LA ENTRADA DE LA CIUDAD A LA PUERTA DE CARGA Y DESCARGA DEL MONASTERIO. Dirección: Rúa da Moeda Vella, s/n.
- MAPA 2: DESDE EL MONASTERIO AL PARKING SAN JUAN XXIII (Para vehículos de menos de 2 metros de altura).
- MAPA 3: DESDE EL MONASTERIO AL PARKING DE BELVÍS (Para vehículos de más de 2 metros de altura).

Tanto el parking de San Juan XXIII como el parking de Belvís poseen **bonos semanales**. **Consulten directamente con el parking el coste de estos bonos.**

Parking San Juan XXIII: Dirección: Avda. de Xoán XXIII, s/n.

Tif: +34 981 583 447

Parking de Belvís: Dirección: Rúa das Trompas, s/n

Tif: +34 981 575 522

Importante: Deben enviar al email info@arteysan.com La matrícula de los vehículos que van acceder a la carga y descarga del monasterio.

Para acceder al casco viejo de Santiago y al Monasterio San Martín Pinario, deben acceder a las maquinas de control de acceso, la cámara leerá la matrícula proporcionada previamente a la organización, en caso de que no se levanten los bolardos, deben tocar al timbre de la máquina e indicar su matrícula.

MAPA 1: acceso desde la entrada de la ciudad a rúa da Moeda Vella (puerta de carga y descarga)

<https://mapsengine.google.com/map/edit?mid=znyzkYWNkCv4.k4zjr8DPblOU>

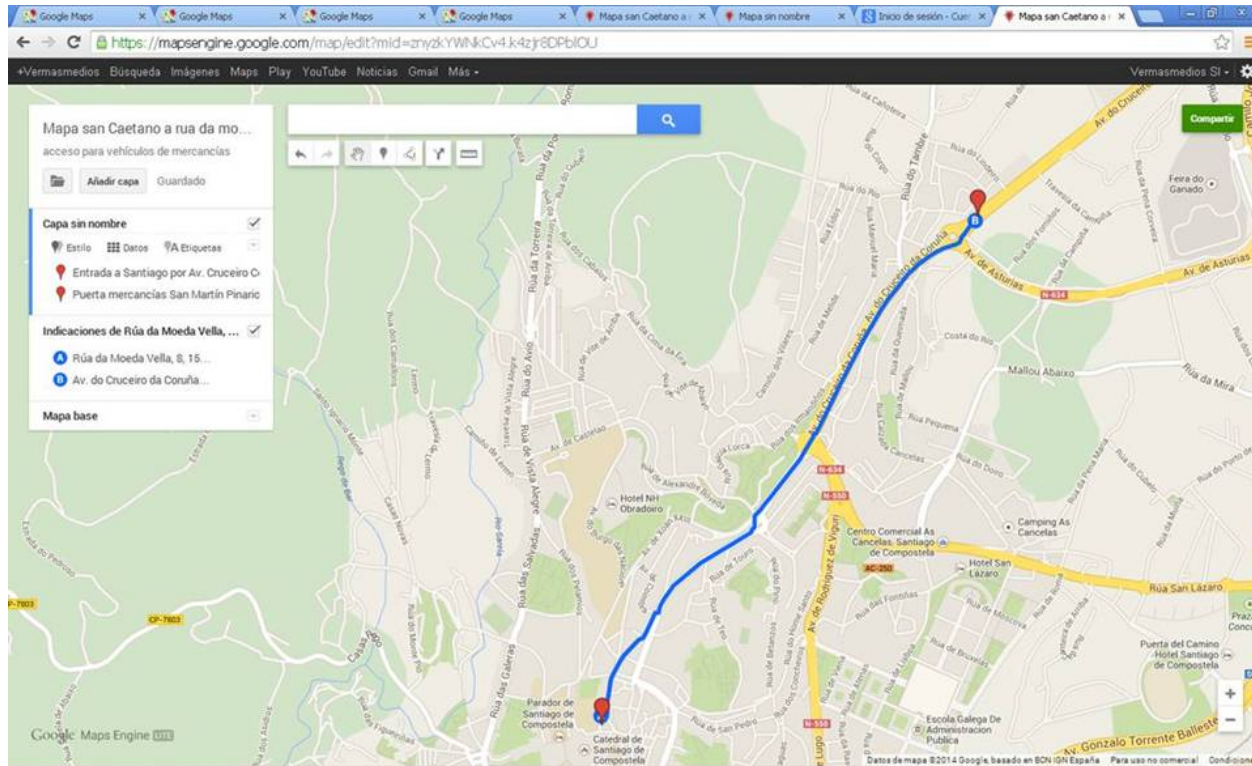

MAPA 2: acceso desde la puerta de carga y descarga de mercancías hasta el parking San Juan XXXIII

<https://www.google.com/maps/d/edit?mid=znyzkYWNkCv4.k4Uftbc6PCS>

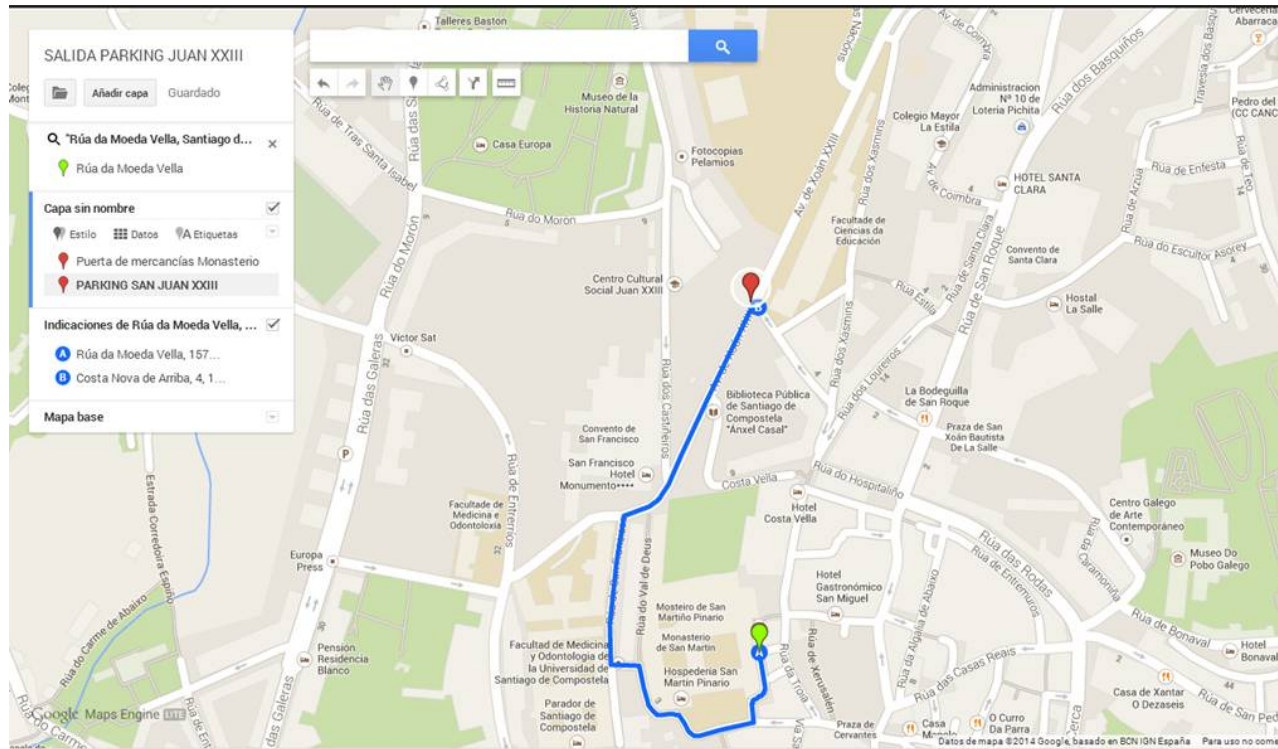

MAPA 3: Ruta desde la puerta de mercancías del monasterio al parking de Belvís (para vehículos de más de 2 metros de altura)

<http://goo.gl/ffYgfk>

